سقوط طلایی قیمت

سکه با کاهش ۱/۵ میلیون تومانی

قبل از تعطیلی سراسری طلا و جواهر فروشان شیراز، وارد کانال ۱۱میلیون تومان شد

«خبرجنوب»/ سکه طلا این بار با یک و نیم میلیون تومان کاهش قیمت، وارد کانال ۱۱ میلیون تومان شد.

به گزارش سرویس اقتصادی «خبرجنوب» این کاهش قیمت در شرایطی اتفاق افتاد که بازار طلا و جواهر شیراز طبق اعلام اتحادیه طلا فروشان شیراز از امروز تا اطلاع ثانوی تعطیل است.

سکه طلا روز پنجشنبه یعنی آخرین روز از فعالیت طلا فروشان شیراز به ۱۱ میلیون و ۹۱۵ هزار تومان رسید و در همان روز هر گرم طلا یک میلیون و ۱۲۵ هزار تومان قیمت گذاری شد.

قیمت اعلامی اتحادیه طلا فروشان برای نیم سکه ۶میلیون و ۳۰۰هزار تومان و ربع سکه نیز ۴میلیون و ۴۴۰هزار تومان بود.

انس جهانی طلامعادل ۳۱ گرم و ۱۱۰میلی گرم طلای خالص نیز هزار و ۸۶۸ دلار آمریکا برآورد شد.

این در حالی است که در اوایل هفته پیش، سکه طلا ۱۳ میلیون و ۴۱۰هزار تومان، نیم سکه ۷میلیون و ۵۰۰هزار تومان و ربع سکه ۵میلیون و ۹۰ هزار تومان معامله میشد، همچنین نرخ هر گرم طلا نیز یک میلیون و ۲۳۰هزارتومان بود.

درحقیقت در یک هفته ای که گذشت سکه ۱.۵میلیون تومان، نیم سکه یک میلیون و ۲۰۰هزارتومان، ربع سکه ۶۵۰ هزار تومان و هر گرم طلای ۱۸ عیار حدود ۱۰۵هزار تومان ارزان شد.

مدیر عامل شرکت سرمایه گذاری سهام عدالت استان اعلام کرد؛

ارزش سهام عدالت مردم استان فارس بالغ بر ۴۰/۰۰۰/۰۰۰/۰۰۰/۰۰۰ تومان

بیش از دومیلیون سهامدار عدالت استان فارس می توانند در آینده نزدیک یکجا سهام عدالتشان را بفروشند

افرادی که روش غیر مستقیم را انتخاب کرده اند باید برای خرید و فروش سهام عدالتشان حتما کد سجام دریافت کنند

نرگس مـکاری زاده- خبرنگار «خبر جنوب»/ مدیر عامل شرکت سرمایه گذاری سهام عدالت فارس گفت: ارزش سهام عدالت مردم فارس بالغ بر ۴۰هزار میلیارد تومان است.افشـین انصاری در گفت و گو با سرویس اقتصادی «خبرجنوب» اظهار داشت: با تلاش شـبانه روزی کارکنان شرکت سرمایه گذاری و ۲۶ شرکت تعاونی سهام عدالت استان، از سال ۸۶ تا سال ۹۴ بالغ بر سـه میلیون و ۳۰۰ هزار نفر از مردم استان فارس مشمول دریافت سهام عدالت شدند.

وی بـا بیان این که نسـبت به آمار سرشـماری نفوس و مسکن سال ۸۵ کشور، ۸۲ درصد مردم استان مشـمول دریافت این طرح ملی شـدند بیان داشت این نرخ، ۲۰ درصد بیشتر از میانگین کل مشمولین سهام عدالت در کشور عزیزمان بوده، چرا که در کل کشور ۶۰ درصد مردم مشمول دریافت سهام عدالت شدند اما نرخ مذکور در فارس ۸۲ درصد می باشد.

انصـاری ادامه داد: از محـل این تلاش و پس از آزادسازی سهام عدالت ارزش سهام مردم استان بالغ بر ۴۰هزار میلیارد تومان شده است. وی با اشاره به آنکه بعد از ابلاغیه مقام معظم رهبری مبنی بر آزادسـازی سـهام عدالت در ۹ اردیبهشت ۹۹، بر اساس مصوبه شـورای عالی بورس تا ۲۹ خـرداد ۹۹ به دارندگان سـهام عدالت این اختیار داده شـد تا خود در خصوص نحوه مدیریت سهامشان به یکی از روش های مستقیم و یا غیر مسـتقیم نحوه مدیریت سهام عدالت شان را انتخاب کنند. بر این اساس دارندگان سهام عدالت می توانستند روش مستقیم و یا غیر مستقیم را برای مدیریت پرتفوی سـهام خود انتخاب کنند که در روش مستقیم افراد خود مدیریت سهام را بر عهده دارندو برای خرید و فروش آن از طریق کارگزاری های بورس باید اقدام کنند اما در روش غیر مستقیم مدیریت پرتفوی آن‌ها بر عهده شرکت سرمایه گذاری استان قراردارد و در آینده نزدیک سـهام این شرکت که مشتمل بر سبدی از ۳۶ شرکت بورسی هست در اختیار آنها قرار خواهد گرفت و در صورت فروش سهام شرکت سرمایه گذاری استان از طریق کارگزاری‌های بورس یکجا سهام ۳۶ شرکت را فروخته و در صورت نگهداری ،سـود قابل تقسـیم مصوب مجمع عمومی ۳۶ شـرکت بورسـی را یکجا دریافت خواهند نمود.

وی خاطر نشـان کرد: بعد از مهلت تعیین شده ۲ میلیون و ۲۰هزار نفر از مردم استان روش غیر مستقیم و مابقی روش مستقیم را انتخاب کردند.

مدیر عامل شرکت سرمایه گذاری سهام عدالت فارس اظهار داشـت: افرادی که روش غیر مستقیم را انتخاب کرده اما دارای کد سـجام نیسـتند باید هر چه سریع تر اقدام به دریافت کد سجام نمایند تا از مزایای این دارایی از قبیل خرید و فروش، دریافت سود، حضور در مجامع و دریافت سهام جایزه و استفاده از حق تقدم و ... بهرمند شوند. هر چند تاکید می کنیم سهامداران برای فروش این دارایی ارزشـمند عجولانه تصمیم نگیرند تا بیشـترین بهره را از آن در بلند مدت دریافت کنند. بعضی از شرکت‌های موجود در پرتفوی فعلی شرکت سـرمایه گذاری اسـتان افزایش سـرمایه داده و هنوز سهام جایزه آن به پرتفو اضافه نشده، مضافا سود قابل توجهی نیـز در آینده نزدیک به دارندگان آن پرداخت خواهد شد.

وی یادآور شـد: هم اکنون امکان فروش سـهام عدالت در برخی از استان‌های کوچک برای افرادی که روش غیر مستقیم را انتخاب کرده اند همچون خراسان جنوبی، بوشهر، ایلام و کهگیلویه و بویراحمد وجود دارد

و باز گشایی نماد سایر شرکت ها و قابلیت معامله شدن آن ها به تدریج برای سایر استان ها در حال انجام است.

انصاری با تاکید بر این که به زودی امکان برای دارندگان سهام عدالت در استان فارس نیز مهیا خواهد شـد یادآوری کرد: برای تحقق این مهم نیاز است ابتدا شـرکت سرمایه گذاری سهام عدالت فارس در بورس پذیرفته شـود که خوشبختانه تمامی مراحل قانونی آن از سوی این شرکت تا ۱۱ شهریور ۹۹ انجام شده است و منتظر تصمیم سازمان بورس در خصوص باز گشایی نمادهستیم.

وی گفت: یکی از مهم ترین عوامل در قیمت سهم عرضه و تقاضاسـت و پیش بینی می شود هرچه تعداد بیشتری از سهامداران اقدام به فروش سهام نمایند قیمت سهم پایین آمده و از ارزش آن کاسته شود.

قافیه بازار حوزه خلیج فارس را به میوه های دیگران باختیم

تور انگلیسی ها برای صید کشاورزان و باغداران فارس

کارشناس سازمان جهاد کشاورزی: میزهای صادراتی بخش کشاورزی به هیچ نتیجه ای نرسیده است

بخش بازرگانی سفارتخانه‌ها عملکرد خوبی ندارند

عضو هیات مدیره اتحادیه صادرکنندگان میوه و تره بار فارس: سوء مدیریت ها دارد بازارهای صادراتی را از بین می برد

ادامه از صفحه ۵

وی با بیان اینکه بخشـی از تولیـدات زراعی و باغی روی دسـت تولیدکنندگان باقی مانده و حتی کارخانه های داخلی برای خرید آنها اقدام مناسبی انجام نمی دهند، گفت: مـا ۴ میز صادراتی در بخش کشـاورزی داریم که به هیچ نتیجـه ای نرسـیده اند، نمونه آن را هـم می‌توانیم در بحث صادرات انار و انجیر ببینیم که به کجا رسیده ایم؟

کارشـناس انـار و انگـور سـازمان جهـاد کشـاورزی فـارس با اشـاره به اینکـه بخـش بازرگانی سـفارتخانه‌های مـا در کشـورهای دیگـر ضعیـف عمـل می کننـد، گفـت: ایـن ضعف هـا در حالـی اتفاق می افتد که ما در کشـورهای مسـلمان آفریقایی می توانیم بازارهای خوبی برای صادرات داشته باشیم. به عنوان نمونه برخی کشـورهای آفریقایی در ماه رمضان از ما درخواست خرمـا دارند، اما بخش بازرگانی سـفارتخانه‌های ما در این زمینه کاری نمی کنند و متاسـفانه بازاریابی مناسبی درآن کشورها انجام نمی‌شود.

فروش زمین و باغ با سودای مهاجرت به انگلستان

ملاشـفیع همچنین با اظهار تاسف از اینکه برخی کشاورزان و باغداران، زمین ها و باغ های خود را با سودای مهاجرت به انگلستان می فروشند، گفت: ظاهراً انگلیس با هدف رونق کشاورزی و باغداری، به آنها زمین های مناسب به صورت اقسـاط و با نـرخ مالیات نزدیک به صفر مـی دهد و محصولات شـان هم تضمینی خریداری می شود.وی در تشریح بیشتر این موضوع گفت: بـا توجه به اینکه بخش خصوصـی در آنجا فرایند بازاریابـی، فروش و... را انجـام می دهد، تولیدکننده عمـلاً در این خصوص دغدغه ای ندارد و پس از تولید، همین بخش های خصوصی محصول را برندسازی و به دیگر کشورهای اروپایی صادر می کنند و سهم کشاورز و باغدار را هم می پردازند.

محصولات کشاورزی فارس با ضایعات ۴۰ درصدی مواجه است

این کارشـناس کشـاورزی در بخش دیگری از سـخنان خود با انتقاد از اینکـه اجـرای برخی طرح ها نتیجه مطلوبی را به بار نیاورده و حتی در برخی بخش ها باعث از بین رفتن کشـاورزی اسـتان شده است، ابراز داشت: استان فارس در زمینه تولید محصولات کشـاورزی با ضایعات ۴۰ درصدی مواجه اسـت؛ چراکه محصولات نه صادر می‌شـوند و نه کارخانـه های داخلی توان خرید آنها را دارند.

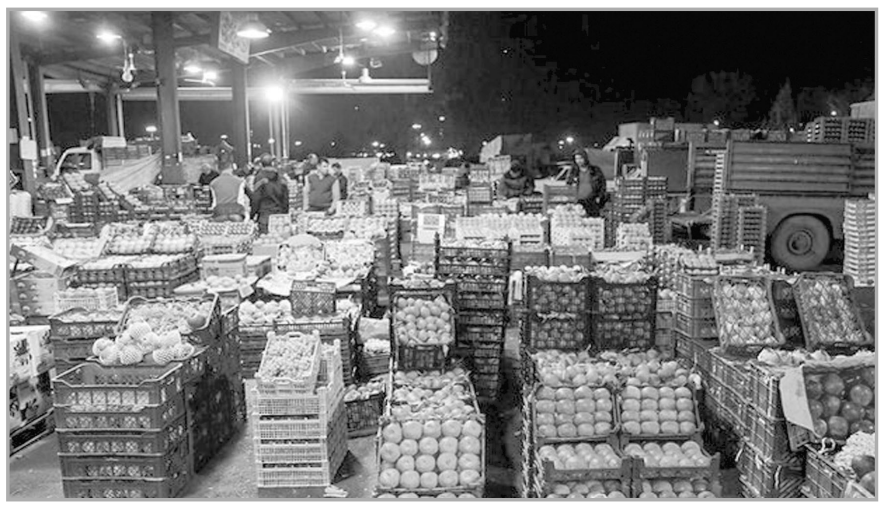

بیش از ۶۰۰ برابر نیاز مردم فارس محصولات کشاورزی تولید می شود

بـه گفتـه ملاشـفیع، در فـارس بیـش از ۶۰۰ برابر نیاز مردم اسـتان محصولات کشاورزی تولید می شود اما ۴۰ درصد آن ضایعات می شود، آن هم در شـرایطی که حدود ۷۰ درصد آب مصرفی کشور در بخش کشاورزی اسـت، یعنی هم منابع آبی کشـور از بین می رود و هم تولیدات کشـاورزان و باغداران.

سهم سوءمدیریت ها در از بین رفتن باغات استان فارس

کارشـناس انار و انگور سازمان جهاد کشاورزی فارس در ادامه سخنان خود گفت: متاسـفانه بخاطر سـوء مدیریت ها باغات ما دارد از بین می رود. هزینه نهاده ها به شـدت افزایش پیدا کرده و کشـاورزان و باغداران از عهده هزینه های آن برنمی آیند. وی با طرح این پرسش که چرا کشاورز با این همه تولید باید به دنبال وام و تسـهیلات باشـد؟ بیان داشت: واقعیت این است که افزایش هزینه ها بخصوص در مورد کود و سم، دارد انگیزه کار کشاورزان و باغداران را از بین می برد.

ضعف های مدیریتی برای نیمی از صادرات ما چالش ساز شده است

در همیـن ارتباط هـادی حنایی جهرمـی، عضو هیات رئیسـه اتحادیه صادرکنندگان میوه و تره بار اسـتان فارس ضمـن تایید اینکـه میوه های اسـراییلی جایگزین میوه های ایرانی در اکثر فروشـگاه های زنجیره ای کشـورهای حوزه خلیج فارس شـده اسـت، گفت: این اتفاق در شـرایطی رخ داده که به لحاظ رقابتی، هزینه میوه های اسـرائیلی بیشـتر از میـوه هـای ماسـت، اما به دلیل مشـکلات زیرسـاختی و سـوء مدیریـت هـا داریـم بازارهایمان را از دسـت می دهیـم. وی با اذعـان براینکه در این اتفاق تلخ سـهم تحریم و کرونـا را نمی تـوان نادیـده گرفت، ابرازداشـت: با این حال بیشـترین آسـیب ها را از سـوء مدیریت ها می بینیم و می خوریم.

کرونا نیمی از بازار صادراتی ما را گرفت

حنایـی در پاسـخ بـه این کـه با ایـن تفاسـیر میزان صادرات به کشـورهای حـوزه خلیج فارس چگونه اسـت؛ اظهارداشـت: هـر چند کرونـا باعث شـد تقریبـاً نیمی از صـادرات ما به بازار کشـورهای حوزه خلیـج فارس -که به شـدت بـا گردشـگری پیوند دارنـد- کاهش یابـد، اما برای نیمه دیگر، سـوء مدیریت ها و ضعف های مدیریتی چالش سـاز شـده و برخـی تصمیـم ها باعث شـده صادرکنندگان جرات نکننـد فعالیت خود را ادامـه دهنـد.وی با اشـاره به اینکه ارز حاصـل از صادرات میـوه و تره بار آنقـدر زیـاد نیسـت که بتوانـد باعـث اخـلال در نظـام ارزی و اقتصادی کشور شـود، ابرازداشـت: یک ایراد بسـیار بزرگ برخی مسـئولان کشور این اسـت که سـوء مدیریـت های خـود را به گـردن دیگـران و تحریم ها مـی اندازند، در حالـی که به اعتقاد من تحریم ها بهانه توجیه سـوء مدیریت هاست.

عـراق در مواقعی که نمی تواند نیازهایش را از دیگر کشـورها تامین کند، مرزهایش را باز می کند

عضو هیأت رئیسـه اتحادیه صادرکنندگان میوه و تره بار استان فارس با اشاره به اینکه عمده مراودات تجاری ما در حوزه میوه و تره بار با کشورهای حاشیه خلیج فارس و عراق بوده و رقبا نمی توانستند در این زمینه با ما رقابت کنند، گفت: با این شـرایط کار با دشـواری هایی مواجه شده و حتی عراق هم گاه بـه گاه مرزهایـش را به روی صادرکنندگان ایران باز می کند؛ آن هم در مواقعی که است که نمی تواند نیازهای خود را از دیگر کشورها مثل عربستان تامین نماید. به گفته این فعال اقتصادی، مسـئولان به اشـتغال ایجاد شـده در بخـش صادرات محصولات کشـاورزی توجه نمی‌کننـد، در حالی که برخی تصمیم گیری ها، جز کاهش اشتغال در این بخش نتیجه دیگری نداشته است.

نرخ سکه و طلا (تومان)

نرخ های زیر، نرخ های غیر رسمی مبنای معاملات در بازار دیروز شیراز است که از سوی اتحادیه طلا و جواهر فروشان شیراز به روزنامه «خبرجنوب» اعلام گردید:

نوع مسکوکات	قیمت
یک سکه بهار آزادی طرح قدیم	۱۱۲۵۰۰۰۰
یک سکه بهار آزادی طرح جدید	۱۱۹۱۵۰۰۰
نیم بهار آزادی	۶۳۰۰۰۰۰
ربع بهار آزادی	۴۴۴۰۰۰۰
یک مثقال طلای ۱۷ عیار آب شده	۴۸۵۵۰۰۰
یک گرم طلای ۱۸ عیار	۱۱۲۵۰۰۰
یک مثقال نقره	۸۷۰۰۰

۹۴۰۰تن برنج وارداتی از گمرک بوشهر ترخیص شد

مدیرکل گمرک بوشـهر با اشاره به تسـریع در ترخیص کالاهای اساسی از جملـه برنـج از گمرکات گفت: در این راسـتا از ۲۴ هزار و ۱۰۰ تـن برنج وارداتی در گمرک بوشـهر تاکنون ۹ هزار و ۴۰۰ تن آن ترخیص و بارگیری شده و مابقی در حال ترخیص اسـت.بهروز قره بیگی با اشاره به مصوبه ستاد اقتصادی دولت مبنی بر تسریع در ترخیص کالاهای اساسی از گمرکات اظهار داشت: در ترخیص کالاهای اساسی و تولیدی گشایش حاصل شده و با ارائه برنامه‌های سیستمی و هماهنگی‌های لازم مشکلات ترخیص آنها از ۳ روز پیش رفع شد و در این راستا فعالیت‌های جدیدی در حال اجرا اسـت.وی از ترخیص یک‌هزار و ۱۰۰ تن کالای وارداتی تولید کنندگان مربوط به ۵۲ اظهارنامه در گمرک بوشهر خبر داد و بیان کرد: مشکل ترخیص این کالاها برطرف شده و در مرحله درب خروج قرار دارند و تاکنون ۴۰۰ تن آن خارج شده و مابقی در حال بارگیری است.

قره بیگی با اشـاره به ترخیص کالای اساسی از جمله برنج تصریح کرد: در ایـن راسـتا ۳ هزار تن برنج وارداتی بخش خصوصی بـا اخذ کد رهگیری بانکی تاکنون ۱۴۰۰ تن آن ترخیص شده و مابقی تا ۳ تا ۴ روز دیگر ترخیص و بارگیری می‌شود.مدیرکل گمرک بوشهر با اشاره به وجود ۱۰ هزار و ۶۰۰ تن برنج رسوبی در منطقه ویژه اقتصادی بوشهر خاطر نشان کرد:این برنج مربوط به شرکت بازرگانی دولتی است که تاکنون ۸ هزار تن آن ترخیص و بارگیری شده است.

وی بـا بیان اینکه ۲۵۰۰ تن دیگر این محموله برنج در حال ترخیص اسـت گفت: علاوه بر این ۱۰ هزار و ۵۰۰ تن در انبار اختصاصی شـرکت بازرگانی دولتی است که مشکل دریافت کد رهگیری آن برطرف شده و به‌زودی ترخیص می‌شود.

قره بیگی با اشـاره به اینکه کالاهایی که در فهرسـت ۳۲۰۰ قلم قرار دارند مشـکلی در ترخیص از گمرک ندارد افزود: در این راسـتا با موافقت وزیر صمت مشکل ثبت سـفارش کالاها هم برطرف شـده که در ترخیص این کالاها کمک بسیاری می‌کند.

آخرین وضعیت سهام، طلا، بورس کشاورزی و ارز از نگاه دکتر جهاد برزیگر مدیر عامل دانا سرمایه

سلب مسئولیت: تحلیل های ارائه شده صرفا جنبه آموزشی دارد و جنبه توصیه و مشـاوره ندارد و مسئولیت سـود یا زیان برعهـده نگارنده نیسـت بنابراین صرفاً بر اسـاس تحلیـل خـود خریـد و فـروش نمایید.

وضعیت بورس سهام:

شاخص کل بورس در روند استراحتی است و می تواند تا محدوده ۱۲۰۰۰۰۰ و ۱۴۰۰۰۰۰ نوسان کند.

نام سهم: ایران یاساتایرورابر (پاسا)،

علت خرید: واکنش به کف کانال

هدف رشـد: ۳۲۰۰ تومان ولی اگر به هر دلیلی قیمت به زیر ۱۹۰۰ تومان افت کرد حتی با زیان می فروشیم ، بازه زمانی سرمایه گذاری: ۳ ماهه

آخرین وضعیت سکه:

سـکه طلا در بورس ایران در روند نزولی است و می تواند تا ۱۱۵۰۰۰۰۰ افت کند

آخرین وضعیت دلار:

دلار صرافـی ملی ایران روند نزولی اسـت و می توانـد تا محدوده ۲۳۰۰۰ افت کند

آخرین وضعیت بورس کشاورزی:

در بورس کشـاورزی ایران، همـه مردم می توانند صرفا بـا پرداخت بیعانه انـدک (حداقـل ۳۴۰ هزار تومـان)، حواله زعفـران یا حواله زیره یا حواله پسـته خریـداری کنند ولی باید چنانچـه تمایل به دریافت اصل همان کالا در سررسـید آینـده را دارند، ما به التفاوت را صرفا در سررسـید پرداخـت کنند؛ به این فرایند در بورس کشـاورزی ، آتی زعفران (تحویل زعفران در آینده)، آتی زیره (تحویل زیـره در آینـده)، آتی پسـته (تحویل پسـته در آینـده) گفته می شـود و حتی به راحتـی مـی توان با پیش فـروش کردن در افـت قیمت ها نیز چند برابر سـرمایه اولیه سود کرد.

آتـی زعفـران نگین تحویل دی در روند صعودی اسـت وبه نظر می آید تا محدوده ۱۴۵۰۰ تومان رشـد کند.آتی زیره تحویل آذر در روند استراحتی است و به نظر می آید بین محدوده ۴۵۰۰۰ تا ۵۰۰۰۰ تومان نوسان کند.

آتی پسـته تحویل بهمن در روند صعودی است و به نظر می آید تا محدوده ۱۸۳۰۰۰ تومان رشد کند.

روزهای خود را با کسـب درآمد در بورس به یـک فرصت طلایی تبدیل کنید .

هـم اکنـون برای رزرو همایش رایگان حضوری و آنلاین بورس سـهام، طلا و کشـاورزی ایران با سـخنرانی دکتر جهاد برزیگر، نام و نام خانوادگی خود را به شماره **۵۰-۱۰۰-۱۰-۰۹۱۷** پیامک نمایید.

درباره ما (دانا سرمایه):

شـرکت دانا سرمایه (سهامی‌خاص) شـامل پایگاه های خبری دانا سرمایه و دانـا بـورس بـه آدرس **www.danasarmaye.ir** (تحـت نظـارت وزارت ارشـاد) و موسسـات آموزش عالی آزاد بهار و دانش گسـتر در تهران و شـیراز (تحت نظارت وزارت علوم) و نمایندگی کارگزاری سرمایه و دانش (تحت نظارت سازمان بورس و اوراق بهادار تهران) و نمایندگی شرکت پردازش اطلاعات مالی مبنا (تحت نظارت سـازمان بورس) می باشـد که عموماً تحت عنوان دانا سرمایه شناخته می شوند.

نصب نرم افزارهای معاملاتی در سـاختمان دانا سرمایه : دانا سرمایه به عنوان نماینـده رسـمی و انحصاری شـرکت پـردازش اطلاعـات مالی مبنا، نـرم افزار پردازشـگر بـورس دارای مجـوز از سـازمان بـورس- ره آورد نویـن- را روی لپ تاپ مشتریان به صورت رایگان نصب می کند.

انجام معاملات خصوصی در ساختمان دانا سرمایه :

کارآمـوز به واحـد انجام معامـلات آنلاین خصوصی مـی رود و به میزان حداقـل یکصد هـزار تومان سـهامی را که دلخواه اوسـت در حسـاب معاملاتی خودش با کمک اسـتاد خصوصی خریداری می کند که این اولین تجربه معاملاتی مشتری خواهد بود.

اشتراک پایگاه خبری دانا سرمایه:

پاسـخ به سـوالات توسط اسـاتید ، چت آنلاین با اسـاتید ، تحلیل وضعیت طـلا و سـهام ها و روند بورس کشـاورزی و پشـتیبانی لحظـه ای حتی پس از فارغ التحصیلی کمترین امکانات این پایگاه خبری است.

کیفیت آموزش در ساختمان دانا سرمایه :

پایـگاه خبـری داناسـرمایه بـا همکاری موسسـه آمـوزش عالی آزاد دانش گستر تحت نظارت وزارت علوم با تمرکز بر انجام معامله واقعی و تمرین سـر کلاس درس با داشـتن ۳ اسـتاد برجسـته بورس سـر هر کلاس به همراه کارآمـوز در هر جلسـه معامله واقعی انجام مـی دهد البته با پـول اندک تا ایراد معاملاتی کارآموزدر هر جلسه برطرف شود.

کل دوره ۲۴ جلسـه ۴ سـاعته ، هفته ای یک جلسـه است. اخذ ۱۷ امتحان کتبی و تصحیح برگه ها سـر هر کلاس و حل کردن ۱۰۰ عدد تمرین درج شده در پایـگاه خبـری بـرای ارزشـیابی کارآمـوز الزامـی اسـت ودر نهایـت بـرای فارغ التحصیلی جلسـه دفاعیه خصوصی با حضور اسـتاد راهنما، مشـاور و داور برگزار می شود.

ویژگی های منحصر به فرد دانا سرمایه:

داشـتن ۳۵۰۰۰ نفر مشـتری صرفاً در شیراز، داشتن شـعب از تهران تا جنوب معاملـه سـر کلاس بـا سـه اسـتاد، پشـتیبانی لحظـه ای حتـی پـس از فارغ التحصیلی از طریق پایگاه خبری دانا سرمایه ، برگزاری ۳۳۸ دوره آموزشی موفق بورس وداشـتن تالار معاملات گروهی، سـالن معاملات خصوصی، سـالن ملاقات با فـارغ التحصیـلان (کافی ترید) باعث شـده که روح معامله زدن بر فضای سـاختمان دانا سرمایه حاکم شود.

دکتـر جهاد برزیگـر روی معامله زدن فقط در بورس سـهام تمرکز ندارد بلکه بورس طلا و بورس کشاورزی را خیلی مهم می داند.

نحـوه رزرو همایـش رایگان بورس در دانا سـرمایه (اولین گام برای شـما) :

هـم اکنـون مـی توانیـد بـرای رزرو همایـش رایـگان حضـوری و آنلاین بـورس سـهام، طلا و کشـاورزی ایران، با سـخنرانی دکتر جهـاد برزیگر ، نام و نام خانوادگی خود را به شماره **۵۰-۱۰۰-۱۰-۰۹۱۷** پیامک نمایید.

این همایش به صورت حضوری و آنلاین برگزار می شود بنابراین اگر اهل شـهر شـیراز نیسـتید نیز مـی توانید حتـی در دوره هـای آمـوزش مجازی که دانـا سـرمایه با همـکاری دانشـگاه دولتی شـیراز برگزارمی کند، شـرکت کنید دانـا سـرمایه مطمئن‌ترین دریچـه ورود به بـورس ملی ایـران و پرطرفدارترین مجموعه تبدیل افراد آماتور به حرفه‌ای در بازار سـرمایه کشـور با داشتن شعب فـراوان از تهـران تـا جنـوب کشـور بـا ۴۵ اسـتاد مجـرب بـورس و صدها پرسنل می باشد.

پس افتخار آموزش دادن به خود را به ما بدهید.

دانا سرمایه ، نماد علم باوری در بازار سرمایه کشور